



รายงานความก้าวหน้า
ตามตัวชี้วัดเร่งด่วน (Super KPI) และแผนปฏิบัติการ
สภาพนักงานมหาวิทยาลัยพะเยา
ประจำปีงบประมาณ พ.ศ. 2565 รอบ 6 เดือน
(ตุลาคม 2564 – มีนาคม 2565)

สภาพนักงานมหาวิทยาลัยพะเยา
มีนาคม 2565

คำนำ

สภาพนักงานมหาวิทยาลัยพะเยา ได้จัดทำรายงานความก้าวหน้าตามตัวชี้วัดเร่งด่วน (Super KPI) และ แผนปฏิบัติการสำนักงานสภาพนักงานมหาวิทยาลัยพะเยา ประจำปีงบประมาณ พ.ศ. 2565 รอบ 6 เดือน (ตุลาคม 2564 – มีนาคม 2565) โดยมีวัตถุประสงค์เพื่อสรุปผลการดำเนินงานตามตัวชี้วัดเร่งด่วน (Super KPI) และแผนปฏิบัติการ สภาพนักงานมหาวิทยาลัยพะเยา ทั้งนี้ได้จัดทำเป็นเอกสารเผยแพร่ให้กับมหาวิทยาลัย และสร้างความเข้าใจร่วมกัน เพื่อใช้เป็นข้อมูลอ้างอิงและเป็นประโยชน์ในการบริหารงานต่อไป

รายงานฉบับนี้ สภาพนักงานมหาวิทยาลัยพะเยา หวังว่าจะเป็นประโยชน์กับผู้ที่เกี่ยวข้อง ที่จะนำข้อมูลที่ได้ไปดำเนินการและเป็นการพัฒนาการทำงานให้สอดคล้องกับความต้องการของมหาวิทยาลัยต่อไป

(ผู้ช่วยศาสตราจารย์ ดร.ศิริชัยราวรรณ)
ประธานสภาพนักงานมหาวิทยาลัยพะเยา
มีนาคม 2565

รายงานผลความก้าวหน้าแผนปฏิบัติการสภาพนักงานมหาวิทยาลัยพะเยา

1. ประวัติความเป็นมา

เมื่อวันที่ 12 กรกฎาคม 2553 พระบาทสมเด็จพระเจ้าอยู่หัวภูมิพลอดุลยเดช ได้มีพระบรมราชโองการโปรดเกล้าฯ ให้ตราพระราชบัญญัติมหาวิทยาลัยพะเยา พ.ศ. 2553 ขึ้น และประกาศในราชกิจจานุเบกษา เมื่อวันที่ 16 กรกฎาคม 2553 จึงถือได้ว่า มหาวิทยาลัยพะเยาได้แยกออกจากมหาวิทยาลัยนเรศวร เป็นมหาวิทยาลัยในกำกับของรัฐ ที่ไม่เป็นส่วนราชการอย่างเต็มรูปแบบ

สภาพนักงานมหาวิทยาลัยพะเยาจัดตั้งตามพระราชบัญญัติมหาวิทยาลัยพะเยา พ.ศ. 2553 มาตรา 27 ออกข้อบังคับมหาวิทยาลัยพะเยา ว่าด้วย สภาพนักงาน พ.ศ. 2553 และต่อมา ในคราวประชุมคณะกรรมการสภาพนักงานสมัยสามัญครั้งที่ 6/2557 เมื่อวันที่ 9 พฤศจิกายน พ.ศ. 2557 ได้มีมติให้ปรับปรุงข้อบังคับมหาวิทยาลัยพะเยา ว่าด้วย สภาพนักงาน พ.ศ. 2553 ให้เหมาะสมมากยิ่งขึ้น อาศัยอำนาจตามความมาตรา 27 แห่งพระราชบัญญัติมหาวิทยาลัยพะเยา พ.ศ. 2553 จึงได้มีมติให้ใช้ข้อบังคับมหาวิทยาลัยว่าด้วยสภาพนักงาน พ.ศ. 2557 จนถึงปัจจุบัน

วิสัยทัศน์

“สภาพนักงานมุ่งพัฒนา ความก้าวหน้าของบุคลากร เป็นสื่อกลาง ให้คำปรึกษา พัฒนาสวัสดิการ เสริมสร้างคุณธรรม จริยธรรม นำสู่คุณภาพชีวิตที่ดี”

ปณิธาน

“เสริมสร้าง คุณธรรมจริยธรรม สวัสดิการก้าวหน้า เป็นที่พึ่งพาของบุคลากร”

พันธกิจ

เสริมสร้างคุณธรรมจริยธรรมของบุคลากร เป็นสื่อกลางเสนอความคิดเห็นจากบุคลากรต่ออธิการบดี ดำเนินการเพื่อพิทักษ์สิทธิประโยชน์และสวัสดิการของบุคลากรดำเนินการตามนโยบายที่ได้รับมอบหมายจากอธิการบดี

โครงสร้างการบริหารงานสภาพนักงาน

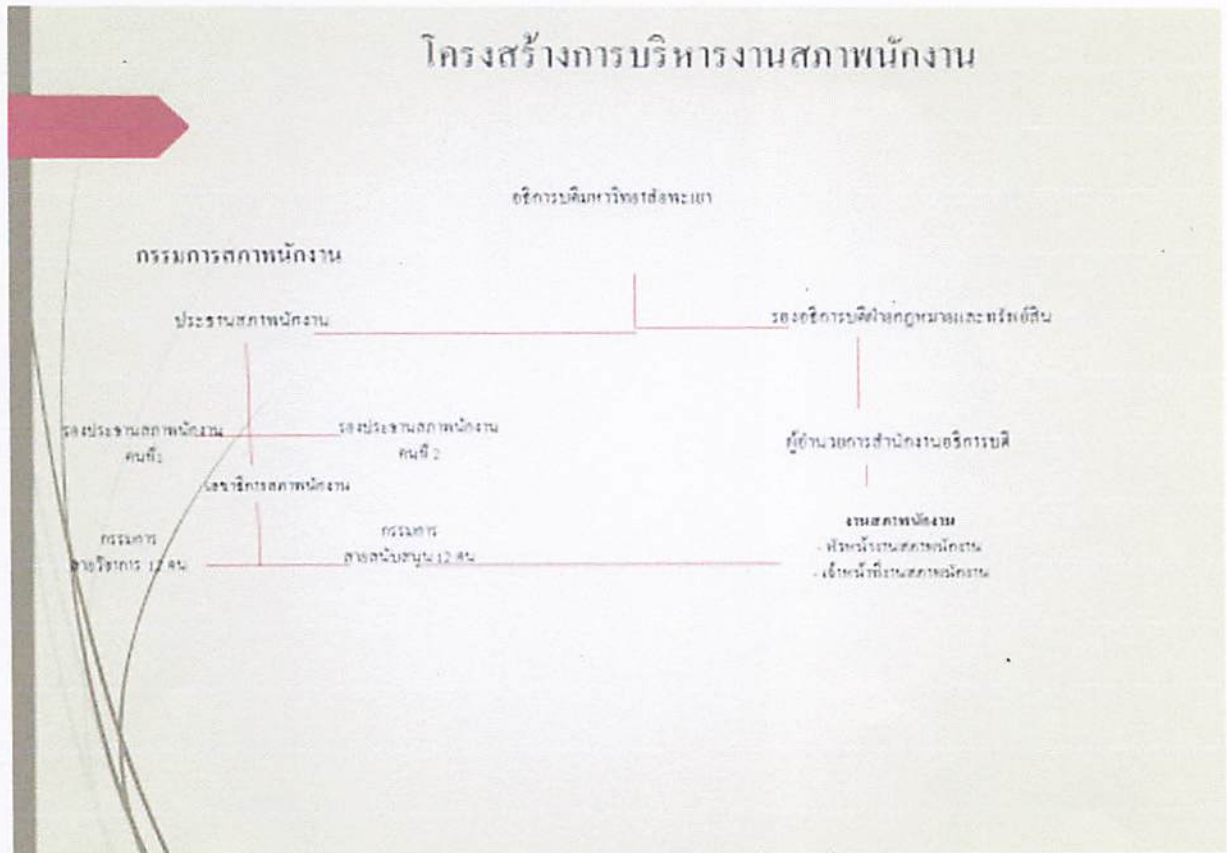

2. กระบวนการติดตามประเมินผลแผนยุทธศาสตร์

การรายงานผลการดำเนินงานแผนงานยุทธศาสตร์การพัฒนามหาวิทยาลัยพะเยา ได้มีการติดตามประเมินผลและรายงานผลการดำเนินงานรอบ 6 เดือน และรอบ 12 เดือน เสนอต่อดณะ กรรมการบริหารมหาวิทยาลัยพะเยา และเผยแพร่ตามข้อกำหนด ITA โดยมีองค์ประกอบของการรายงาน ดังนี้

- 1) การรายงานผลการดำเนินการตามแผนปฏิบัติการ ประจำปีงบประมาณ พ.ศ. 2565 (รอบ 6 เดือน)
- 2) การรายงานผลการประเมินความสำเร็จของยุทธศาสตร์การพัฒนามหาวิทยาลัยพะเยา พ.ศ. 2565 (รอบ 12 เดือน)

ตารางแสดงรายงานความก้าวหน้าผลการเบิกจ่ายงบประมาณและดำเนินงานตามตัวชี้วัดในรอบ 6 เดือน (ตุลาคม 2564 – มีนาคม 2565)

ชื่อโครงการ	งบประมาณที่ได้รับ			คะแนนตัวชี้วัดรวม (ร้อยละ)	
	แผน	ผลการใช้จ่ายจริง	คงเหลือ	แผน	ผล
1. จัดประชุมกรรมการสภาพนักงาน	97,000	33,675	63,325	100	100
2. โครงการส่งเสริมความก้าวหน้าของสายสนับสนุน	15,000	28,280	-	100	100
3. โครงการคณาจารย์นั่งในพิธีพระราชทานปริญญาบัตร	45,000	1,400 (รอบที่ 1 วันที่ 16 ก.พ. 65)	43,600	100	100
4. โครงการส่งเสริมความก้าวหน้าของสายวิชาการ	15,000	ยังไม่ได้ดำเนินการ	15,000	100	100
5. โครงการคัดเลือกบุคลากรดีเด่น มหาวิทยาลัยพะเยา	20,000	ยังไม่ได้ดำเนินการ	20,000	100	100
6. โครงการส่งเสริมจรรยาบรรณบุคลากร มหาวิทยาลัยพะเยา	10,000	ยังไม่ได้ดำเนินการ	15,000	100	100
7. โครงการจัดทำแผนยุทธศาสตร์สภาพนักงาน มหาวิทยาลัยพะเยา	10,000	ยังไม่ได้ดำเนินการ	15,000	100	100
8. โครงการเลี้ยงสะท้อนพี่น้อง มพ.	10,000	ยังไม่ได้ดำเนินการ	15,000	100	100
9. โครงการพัฒนาสมรรถนะบุคลากรเครือข่ายสถาบันอุดมศึกษา	20,000	ยกเลิกโครงการเนื่องจากสถานการณ์การแพร่ระบาดของโรคไวรัสโคโรนา	โอนงบประมาณ		

หมายเหตุ

1. โครงการตามตัวชี้วัดในรอบ 6 เดือน (ตุลาคม 2564 – มีนาคม 2565) จำนวนทั้งหมด 8 โครงการ ดำเนินการไปแล้ว โครงการลำดับที่ 2 และโครงการลำดับที่ 3 อยู่ระหว่างดำเนินโครงการ โครงการลำดับที่ 4- 8 ขอลื่อนระยะเวลาดำเนินโครงการ จำนวน 5 โครงการ และ โครงการลำดับที่ 9 ขอยกเลิกโครงการเนื่องจากสถานการณ์การแพร่ระบาดของโรคไวรัสโคโรนา 2019 หรือโรคโควิด-19 (Coronavirus Disease 2019 (COVID-19))
2. โครงการประชุมคณะกรรมการสภาพัฒนาการฯ กำหนดระยะเวลาดำเนินโครงการ 6 เดือน (ตุลาคม 2564 – กันยายน 2565) คงเหลือระยะเวลาดำเนินโครงการอีก 3 เดือน

3. การรายงานผลการประเมินความสำเร็จของยุทธศาสตร์การพัฒนามหาวิทยาลัยพะเยา พ.ศ. 2565 (รอบ 6 เดือน)

ผลการดำเนินการโครงการ/กิจกรรม

ที่	กิจกรรม	ผลการดำเนินงาน
1	จัดประชุมกรรมการสภาพนักงาน	ยุทธศาสตร์ กลยุทธ์ มาตรการ จำนวนผู้เข้าร่วม 24 คน ผลที่ได้รับ 1.
2.	โครงการส่งเสริมความก้าวหน้าของสายสนับสนุน (โดย ผ่านสื่ออิเล็กทรอนิกส์ ระบบ ในระบบ zoom และ facebook live) ทั้งบุคคลภายในและภายนอก รวมทั้งหมด1,200 คน	ยุทธศาสตร์ กลยุทธ์ มาตรการ จำนวนผู้เข้าร่วม100 คน ผลที่ได้รับ 1. ผู้ผ่านการพัฒนา มีความรู้ ทักษะ เจตคติที่ดี ส่งผลให้การปฏิบัติงานมีประสิทธิภาพ 2. ผู้ผ่านการพัฒนา สามารถเขียนผลงานทางวิชาการได้มาตรฐานและถูกต้องตามหลักวิชาการ นำไปสู่การพัฒนาตนเอง พัฒนางาน สู่การเลื่อนวิทยฐานะสูงขึ้น อันจะส่งผลต่อการพัฒนาคุณภาพบุคลากร ได้อย่างมีประสิทธิภาพและเกิดประโยชน์ต่อหน่วยงานอย่างสูงสุด และมีความก้าวหน้าทางวิชาชีพ



บันทึกข้อความ

หน่วยงาน สภาพนักงาน สำนักงานอธิการบดี โทร ๓๔๖๗

ที่ อว ๓/๓๑๓/๔๒๓ วันที่ ๒๖ พฤศจิกายน ๒๕๖๔

เรื่อง ขออนุมัติยกเลิกโครงการในแผนปฏิบัติการประจำปีงบประมาณ พ.ศ. ๒๕๖๔

เรียน อธิการบดี

ตามที่ มหาวิทยาลัยพะเยา ได้จัดสรรงบประมาณให้หน่วยงานต่างๆ ภายในมหาวิทยาลัย เพื่อเป็นค่าใช้จ่ายในการดำเนินงาน โดยสภาพนักงานมหาวิทยาลัยพะเยา ได้รับจัดสรรงบประมาณในการดำเนินโครงการตามแผนปฏิบัติการประจำปีงบประมาณ พ.ศ. ๒๕๖๔ จำนวน ๔ โครงการ นั้น

สภาพนักงานมหาวิทยาลัยฯ จึงขออนุมัติยกเลิกโครงการตามแผนปฏิบัติการประจำปีงบประมาณ พ.ศ. ๒๕๖๔ ตามมติที่ประชุมคณะกรรมการสภาพนักงานสมัยสามัญครั้งที่ ๘/๒๕๖๔ ให้ยกเลิกโครงการพัฒนาสมรรถนะ เครือข่ายสถาบันอุดมศึกษา งบประมาณ ๒๐,๐๐๐ บาท (สองหมื่นบาทถ้วน) โดยให้โอนงบประมาณ ดังนี้

๑. โอนงบประมาณไปยังกองทุนเพื่อการศึกษา หมวด เงินอุดหนุน รหัส ๖๕๔๑๐๒๑๐๗ โครงการนำคณาจารย์นั่งในพิธีพระราชทานปริญญาบัตร จำนวน ๑๐,๐๐๐ บาท (หนึ่งหมื่นบาทถ้วน)

๒. โอนงบประมาณไปยังกองทุนเพื่อการศึกษา หมวดค่าใช้สอย รหัส ๖๕๒๑๐๒๐๒๐ ค่าใช้สอยอื่นๆ จำนวน ๑๐,๐๐๐ บาท (หนึ่งหมื่นบาทถ้วน)

จึงเรียนมาเพื่อโปรดพิจารณาอนุมัติ จะขอบคุณยิ่ง

(ผู้ช่วยศาสตราจารย์ ดร.วิมลเรบา ศิริชัยวารณ)

ประธานสภาพนักงาน

อว
Dm
26-11-64



ใบโอน/เปลี่ยนแปลงงบประมาณรายจ่าย
ประจำปีงบประมาณ พ.ศ. 2565
(ระหว่างปีกลาง/หลังปีกลาง)

กรมการคลัง
วันทำใบที่ 144914
วันที่ 26 มิ.ย. 2564
1787 17 01

เลขที่ ยก/7317424

ฉบับที่ 26 พฤศจิกายน 2564

เรื่อง ขออนุมัติโอนงบประมาณ

เรียน สภากอปปี้

- เช่าโอนภายในโครงการ
- เช่าโอนจากโครงการเดิมไปโครงการใหม่

ใบโอนเลขที่ 54165

ตามที่ สภากอปปี้ ได้รับงบประมาณในการดำเนินโครงการพัฒนาสมรรถนะ ครูวิชาชีพอาชีวศึกษา รหัสโครงการ 654102113
จำนวนเงิน 20,000 บาท เชื้อขออนุมัติเปลี่ยนแปลงงบประมาณในการดำเนินงานดังต่อไปนี้
รวมยอดโอนเป็นจำนวนเงิน 20,000.00 บาท (สองหมื่นบาทถ้วน) โดยมีรายละเอียดตามรายการดังนี้

	โอนจากรายการ						ผู้ขายการ																																													
	ร.ร.	ร.ล.	ร.ค.	ร.ม.	ร.น.	ร.ด.	ร.ร.	ร.ล.	ร.ค.	ร.ม.	ร.น.	ร.ด.																																								
1	<table border="1"> <tr> <td>ประเภทงานค่าใช้จ่าย</td> <td>บุคลากร</td> <td>สถานศึกษา</td> <td>สถานศึกษา</td> </tr> <tr> <td>ลักษณะ</td> <td>ศึกษาศึกษา(อุดมศึกษา)</td> <td>ศึกษาศึกษา(อุดมศึกษา)</td> <td>ศึกษาศึกษา(อุดมศึกษา)</td> </tr> <tr> <td>กลุ่ม</td> <td>ศึกษาศึกษา</td> <td>ศึกษาศึกษา</td> <td>ศึกษาศึกษา</td> </tr> <tr> <td>โครงการ</td> <td>โครงการพัฒนสมรรถนะบุคลากร วิชาชีพอาชีวศึกษา</td> <td>โครงการพัฒนสมรรถนะบุคลากร วิชาชีพอาชีวศึกษา</td> <td>โครงการพัฒนสมรรถนะบุคลากร วิชาชีพอาชีวศึกษา</td> </tr> <tr> <td>โครงการ</td> <td>โครงการพัฒนสมรรถนะบุคลากร วิชาชีพอาชีวศึกษา</td> <td>โครงการพัฒนสมรรถนะบุคลากร วิชาชีพอาชีวศึกษา</td> <td>โครงการพัฒนสมรรถนะบุคลากร วิชาชีพอาชีวศึกษา</td> </tr> <tr> <td>งบรายจ่าย</td> <td>ค่าวัสดุ (งบเงินอุดหนุน)</td> <td>ค่าวัสดุ (งบเงินอุดหนุน)</td> <td>ค่าวัสดุ (งบเงินอุดหนุน)</td> </tr> <tr> <td>รายการ</td> <td>ค่าวัสดุ (งบเงินอุดหนุน)</td> <td>ค่าวัสดุ (งบเงินอุดหนุน)</td> <td>ค่าวัสดุ (งบเงินอุดหนุน)</td> </tr> <tr> <td>ได้รับจัดสรร</td> <td>20,000.00 บาท (2)</td> <td>35,000.00 บาท (2)</td> <td>35,000.00 บาท (2)</td> </tr> <tr> <td>คงเหลือ</td> <td>20,000.00 บาท</td> <td>35,000.00 บาท</td> <td>35,000.00 บาท</td> </tr> <tr> <td>ยอดโอน</td> <td>โอนไปสมทบรายการอื่น (-) 10,000.00 บาท</td> <td></td> <td>รับโอนจากรายการอื่น (+) 10,000.00 บาท</td> </tr> </table>												ประเภทงานค่าใช้จ่าย	บุคลากร	สถานศึกษา	สถานศึกษา	ลักษณะ	ศึกษาศึกษา(อุดมศึกษา)	ศึกษาศึกษา(อุดมศึกษา)	ศึกษาศึกษา(อุดมศึกษา)	กลุ่ม	ศึกษาศึกษา	ศึกษาศึกษา	ศึกษาศึกษา	โครงการ	โครงการพัฒนสมรรถนะบุคลากร วิชาชีพอาชีวศึกษา	โครงการพัฒนสมรรถนะบุคลากร วิชาชีพอาชีวศึกษา	โครงการพัฒนสมรรถนะบุคลากร วิชาชีพอาชีวศึกษา	โครงการ	โครงการพัฒนสมรรถนะบุคลากร วิชาชีพอาชีวศึกษา	โครงการพัฒนสมรรถนะบุคลากร วิชาชีพอาชีวศึกษา	โครงการพัฒนสมรรถนะบุคลากร วิชาชีพอาชีวศึกษา	งบรายจ่าย	ค่าวัสดุ (งบเงินอุดหนุน)	ค่าวัสดุ (งบเงินอุดหนุน)	ค่าวัสดุ (งบเงินอุดหนุน)	รายการ	ค่าวัสดุ (งบเงินอุดหนุน)	ค่าวัสดุ (งบเงินอุดหนุน)	ค่าวัสดุ (งบเงินอุดหนุน)	ได้รับจัดสรร	20,000.00 บาท (2)	35,000.00 บาท (2)	35,000.00 บาท (2)	คงเหลือ	20,000.00 บาท	35,000.00 บาท	35,000.00 บาท	ยอดโอน	โอนไปสมทบรายการอื่น (-) 10,000.00 บาท		รับโอนจากรายการอื่น (+) 10,000.00 บาท
ประเภทงานค่าใช้จ่าย	บุคลากร	สถานศึกษา	สถานศึกษา																																																	
ลักษณะ	ศึกษาศึกษา(อุดมศึกษา)	ศึกษาศึกษา(อุดมศึกษา)	ศึกษาศึกษา(อุดมศึกษา)																																																	
กลุ่ม	ศึกษาศึกษา	ศึกษาศึกษา	ศึกษาศึกษา																																																	
โครงการ	โครงการพัฒนสมรรถนะบุคลากร วิชาชีพอาชีวศึกษา	โครงการพัฒนสมรรถนะบุคลากร วิชาชีพอาชีวศึกษา	โครงการพัฒนสมรรถนะบุคลากร วิชาชีพอาชีวศึกษา																																																	
โครงการ	โครงการพัฒนสมรรถนะบุคลากร วิชาชีพอาชีวศึกษา	โครงการพัฒนสมรรถนะบุคลากร วิชาชีพอาชีวศึกษา	โครงการพัฒนสมรรถนะบุคลากร วิชาชีพอาชีวศึกษา																																																	
งบรายจ่าย	ค่าวัสดุ (งบเงินอุดหนุน)	ค่าวัสดุ (งบเงินอุดหนุน)	ค่าวัสดุ (งบเงินอุดหนุน)																																																	
รายการ	ค่าวัสดุ (งบเงินอุดหนุน)	ค่าวัสดุ (งบเงินอุดหนุน)	ค่าวัสดุ (งบเงินอุดหนุน)																																																	
ได้รับจัดสรร	20,000.00 บาท (2)	35,000.00 บาท (2)	35,000.00 บาท (2)																																																	
คงเหลือ	20,000.00 บาท	35,000.00 บาท	35,000.00 บาท																																																	
ยอดโอน	โอนไปสมทบรายการอื่น (-) 10,000.00 บาท		รับโอนจากรายการอื่น (+) 10,000.00 บาท																																																	
ผลการใช้จ่าย	0	0	0	0	0	0	0	0	0	0	0	20,000	0																																							
เปลี่ยนแปลง												-10,000																																								
ผลการใช้จ่าย	0	0	0	0	0	0	0	0	0	0	0	10,000	0																																							
เปลี่ยนแปลง												+10,000																																								

	โอนจากรายการ						ผู้ขายการ																																													
	ร.ร.	ร.ล.	ร.ค.	ร.ม.	ร.น.	ร.ด.	ร.ร.	ร.ล.	ร.ค.	ร.ม.	ร.น.	ร.ด.																																								
1	<table border="1"> <tr> <td>ประเภทงานค่าใช้จ่าย</td> <td>บุคลากร</td> <td>สถานศึกษา</td> <td>สถานศึกษา</td> </tr> <tr> <td>ลักษณะ</td> <td>ศึกษาศึกษา(อุดมศึกษา)</td> <td>ศึกษาศึกษา(อุดมศึกษา)</td> <td>ศึกษาศึกษา(อุดมศึกษา)</td> </tr> <tr> <td>กลุ่ม</td> <td>ศึกษาศึกษา</td> <td>ศึกษาศึกษา</td> <td>ศึกษาศึกษา</td> </tr> <tr> <td>โครงการ</td> <td>โครงการพัฒนสมรรถนะบุคลากร วิชาชีพอาชีวศึกษา</td> <td>โครงการพัฒนสมรรถนะบุคลากร วิชาชีพอาชีวศึกษา</td> <td>โครงการพัฒนสมรรถนะบุคลากร วิชาชีพอาชีวศึกษา</td> </tr> <tr> <td>โครงการ</td> <td>โครงการพัฒนสมรรถนะบุคลากร วิชาชีพอาชีวศึกษา</td> <td>โครงการพัฒนสมรรถนะบุคลากร วิชาชีพอาชีวศึกษา</td> <td>โครงการพัฒนสมรรถนะบุคลากร วิชาชีพอาชีวศึกษา</td> </tr> <tr> <td>งบรายจ่าย</td> <td>ค่าวัสดุ (งบเงินอุดหนุน)</td> <td>ค่าวัสดุ (งบเงินอุดหนุน)</td> <td>ค่าวัสดุ (งบเงินอุดหนุน)</td> </tr> <tr> <td>รายการ</td> <td>ค่าวัสดุ (งบเงินอุดหนุน)</td> <td>ค่าวัสดุ (งบเงินอุดหนุน)</td> <td>ค่าวัสดุ (งบเงินอุดหนุน)</td> </tr> <tr> <td>ได้รับจัดสรร</td> <td>20,000.00 บาท (2)</td> <td>35,000.00 บาท (2)</td> <td>35,000.00 บาท (2)</td> </tr> <tr> <td>คงเหลือ</td> <td>20,000.00 บาท</td> <td>35,000.00 บาท</td> <td>35,000.00 บาท</td> </tr> <tr> <td>ยอดโอน</td> <td>โอนไปสมทบรายการอื่น (-) 10,000.00 บาท</td> <td></td> <td>รับโอนจากรายการอื่น (+) 10,000.00 บาท</td> </tr> </table>												ประเภทงานค่าใช้จ่าย	บุคลากร	สถานศึกษา	สถานศึกษา	ลักษณะ	ศึกษาศึกษา(อุดมศึกษา)	ศึกษาศึกษา(อุดมศึกษา)	ศึกษาศึกษา(อุดมศึกษา)	กลุ่ม	ศึกษาศึกษา	ศึกษาศึกษา	ศึกษาศึกษา	โครงการ	โครงการพัฒนสมรรถนะบุคลากร วิชาชีพอาชีวศึกษา	โครงการพัฒนสมรรถนะบุคลากร วิชาชีพอาชีวศึกษา	โครงการพัฒนสมรรถนะบุคลากร วิชาชีพอาชีวศึกษา	โครงการ	โครงการพัฒนสมรรถนะบุคลากร วิชาชีพอาชีวศึกษา	โครงการพัฒนสมรรถนะบุคลากร วิชาชีพอาชีวศึกษา	โครงการพัฒนสมรรถนะบุคลากร วิชาชีพอาชีวศึกษา	งบรายจ่าย	ค่าวัสดุ (งบเงินอุดหนุน)	ค่าวัสดุ (งบเงินอุดหนุน)	ค่าวัสดุ (งบเงินอุดหนุน)	รายการ	ค่าวัสดุ (งบเงินอุดหนุน)	ค่าวัสดุ (งบเงินอุดหนุน)	ค่าวัสดุ (งบเงินอุดหนุน)	ได้รับจัดสรร	20,000.00 บาท (2)	35,000.00 บาท (2)	35,000.00 บาท (2)	คงเหลือ	20,000.00 บาท	35,000.00 บาท	35,000.00 บาท	ยอดโอน	โอนไปสมทบรายการอื่น (-) 10,000.00 บาท		รับโอนจากรายการอื่น (+) 10,000.00 บาท
ประเภทงานค่าใช้จ่าย	บุคลากร	สถานศึกษา	สถานศึกษา																																																	
ลักษณะ	ศึกษาศึกษา(อุดมศึกษา)	ศึกษาศึกษา(อุดมศึกษา)	ศึกษาศึกษา(อุดมศึกษา)																																																	
กลุ่ม	ศึกษาศึกษา	ศึกษาศึกษา	ศึกษาศึกษา																																																	
โครงการ	โครงการพัฒนสมรรถนะบุคลากร วิชาชีพอาชีวศึกษา	โครงการพัฒนสมรรถนะบุคลากร วิชาชีพอาชีวศึกษา	โครงการพัฒนสมรรถนะบุคลากร วิชาชีพอาชีวศึกษา																																																	
โครงการ	โครงการพัฒนสมรรถนะบุคลากร วิชาชีพอาชีวศึกษา	โครงการพัฒนสมรรถนะบุคลากร วิชาชีพอาชีวศึกษา	โครงการพัฒนสมรรถนะบุคลากร วิชาชีพอาชีวศึกษา																																																	
งบรายจ่าย	ค่าวัสดุ (งบเงินอุดหนุน)	ค่าวัสดุ (งบเงินอุดหนุน)	ค่าวัสดุ (งบเงินอุดหนุน)																																																	
รายการ	ค่าวัสดุ (งบเงินอุดหนุน)	ค่าวัสดุ (งบเงินอุดหนุน)	ค่าวัสดุ (งบเงินอุดหนุน)																																																	
ได้รับจัดสรร	20,000.00 บาท (2)	35,000.00 บาท (2)	35,000.00 บาท (2)																																																	
คงเหลือ	20,000.00 บาท	35,000.00 บาท	35,000.00 บาท																																																	
ยอดโอน	โอนไปสมทบรายการอื่น (-) 10,000.00 บาท		รับโอนจากรายการอื่น (+) 10,000.00 บาท																																																	
ผลการใช้จ่าย	0	0	0	0	0	0	0	0	0	0	0	20,000	0																																							
เปลี่ยนแปลง												-10,000																																								
ผลการใช้จ่าย	0	0	0	0	0	0	0	0	0	0	0	10,000	0																																							
เปลี่ยนแปลง												+10,000																																								

จึงขอเรียนแจ้งโปรดพิจารณาอนุมัติ

<p>1. ขอเสนอให้ผู้จำหน่ายการพัสดุประจำหน่วยงานเป็นผู้มีผล</p> <p>วันที่ 21 มิ.ย. 64</p> <p>นายนิเวศ ปาราศีสุวรรณ ผู้อำนวยการสำนักงานงบประมาณ</p>		<p>2. ความเห็นของรองอธิการบดีคณะบดี</p> <p>รองอธิการบดีฝ่ายกฎหมายและทรัพย์สิน ปฏิบัติการแทน สำนักงานอธิการบดีมหาวิทยาลัยพระนคร วันที่ 26 มิ.ย. 2564</p>	
<p>3. ขอเสนอตรวจสอบ</p> <p><input type="checkbox"/> เสร็จพร้อมดำเนินการอนุมัติ</p> <p><input type="checkbox"/> อื่น ๆ</p> <p>วันที่ 21 มิ.ย. 64</p> <p>นายนิเวศ ปาราศีสุวรรณ ผู้อำนวยการสำนักงานงบประมาณ</p>		<p>4. ความเห็นของผู้อำนวยการกองสนับสนุน</p> <p><input type="checkbox"/> เสร็จพร้อมดำเนินการอนุมัติ และขอความเห็นชอบ</p> <p>ผู้อำนวยการกอง</p> <p><input type="checkbox"/> อื่น ๆ</p> <p>วันที่ 21 มิ.ย. 64</p> <p>นายนิเวศ ปาราศีสุวรรณ ผู้อำนวยการกองสนับสนุน</p>	
<p>5. ขอพิจารณาขอเสนอการเป็นผู้มีผลเสนอ</p> <p><input type="checkbox"/> เสร็จพร้อมดำเนินการอนุมัติ</p> <p><input type="checkbox"/> ไม่อนุมัติ เสนอขอ</p> <p><input type="checkbox"/> อื่น ๆ</p> <p>วันที่ 21 มิ.ย. 64</p> <p>นายนิเวศ ปาราศีสุวรรณ ผู้อำนวยการกองสนับสนุน</p>			