

รายงานผลการใช้จ่ายงบประมาณ  
ประจำปีงบประมาณ พ.ศ. 2566 รอบ 6 เดือน  
(ตุลาคม 2565 - มีนาคม 2566)

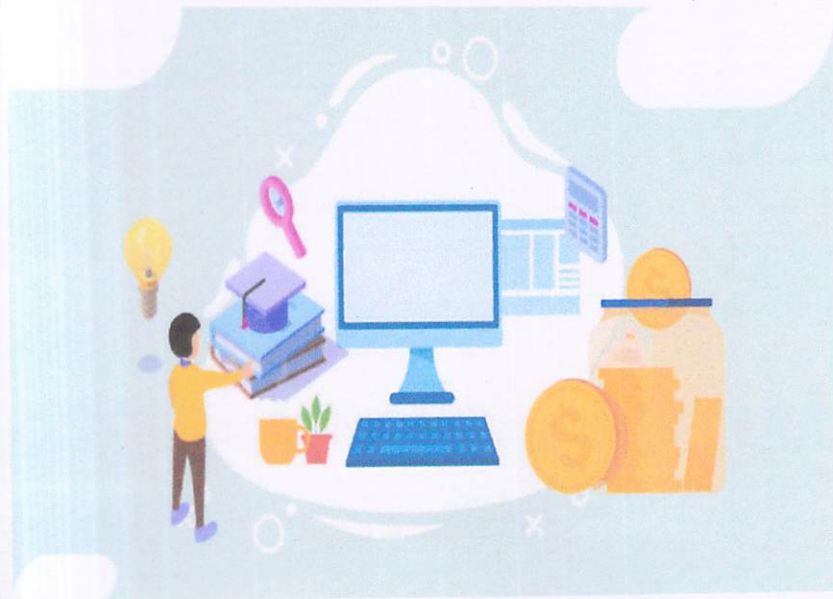

สภาพนักงาน มหาวิทยาลัยพะเยา

รายงานผลการใช้จ่ายงบประมาณ ประจำปีงบประมาณ พ.ศ. 2566 รอบ 6 เดือน

(ตุลาคม 2565 - มีนาคม 2566)

มหาวิทยาลัยพะเยา ได้จัดสรรงบ ประมาณ งบ ประมาณ ใช้จ่าย ประจำปีงบประมาณ  
พ.ศ. 2565 จำนวนรวมทั้งสิ้น 405,000 (สี่แสนห้าพันบาทถ้วน)

แผนการปฏิบัติงานประจำปี งบประมาณ 2566 (ตุลาคม 2655 ถึง กันยายน 2566)

หน่วยงาน...สภาพนักงาน

มหาวิทยาลัยพะเยา

แผนงานการจัดการศึกษา			ระยะเวลา
กองทุนเพื่อการศึกษา	102010100		ในการดำเนินงาน
	รายการ	งปม.2566	
<b>งบดำเนินการ</b>			
	<b>ค่าตอบแทนใช้สอยและวัสดุ</b>		
	<b>1.1 ค่าตอบแทน</b>		
	- จัดประชุมคณะกรรมการสภาพนักงาน(เบี้ยประชุม)	78,000.00	ทุกเดือน
	- ค่าใช้จ่ายในการจัดประชุม	10,000.00	
	<b>1.2 ค่าใช้สอย</b>		
	- ค่าเบี้ยเลี้ยง ค่าเช่าที่พักและค่าพาหนะ	80,000.00	
	- ค่าสมาชิกประจำปี ปชมท.	10,000.00	ม.ค. -เม.ย
	- ค่าสมาชิกประจำปี ปอมท.	25,000.00	ม.ค.-เม.ย
	- ค่าเช่าเครื่องถ่ายเอกสาร/ค่าเช่าเครื่องปริ้น	42,000.00	ทุกเดือน
	- ค่าใช้สอยอื่นๆ	5,000.00	
	<b>1.3 ค่าวัสดุ</b>		
	- ค่าวัสดุสำนักงาน	10,000.00	
	<b>ค่าสาธารณูปโภค</b>		
	<b>2.1 ค่าสาธารณูปโภค</b>		
<b>3.เงินอุดหนุน</b>			
	<b>เงินอุดหนุนทั่วไป</b>		
	1.โครงการคณาจารย์เข้านั่งในพิธีพระราชทานปริญญาบัตร	35,000.00	ก.พ.
	2.โครงการคัดเลือกบุคลากรดีเด่น มหาวิทยาลัยพะเยา	35,000.00	มิ.ย-ส.ค
	3.โครงการจัดทำแผนยุทธศาสตร์สภาพนักงาน มหาวิทยาลัยพะเยา	10,000.00	ส.ค.
	4. โครงการพัฒนาศักยภาพบุคลากรมหาวิทยาลัยพะเยา	10,000.00	ส.ค.
	5. โครงการส่งเสริมจรรยาบรรณบุคลากรมหาวิทยาลัยพะเยา	10,000.00	มิ.ย. ส.ค.
	6.โครงการเครือข่ายสถาบันอุดมศึกษา(เจ้าภาพ ปอมท.)	30,000.00	ธ.ค.-ม.ค
<b>กองทุนสินทรัพย์ถาวร</b>			
	<b>ค่าครุภัณฑ์ ที่ดินและสิ่งก่อสร้าง</b>		
	<b>1.1 ค่าครุภัณฑ์</b>		
	- ครุภัณฑ์สำนักงาน		
	- ครุภัณฑ์สำนักงาน	15,000.00	
	<b>รวมเงินทั้งสิ้น</b>	<b>405,000.00</b>	

รอบ 6 เดือน (ตุลาคม 2565 - มีนาคม 2566)

## สภาพนักงาน

ประเภทรายจ่าย	จำนวนงบประมาณ ที่จัดสรร	งบประมาณ ที่ปรับเพิ่ม	งบประมาณ ที่ปรับลด	งบประมาณที่ เบิกจริง	ยอดคงเหลือ
<b>ค่าตอบแทนใช้สอยและวัสดุ</b>					
<b>1.1 ค่าตอบแทน</b>					
- จัดประชุมคณะกรรมการสภาพนักงาน(เบี้ยประชุม)	78,000.00			10,225.00	67,775.00
- ค่าใช้จ่ายในการจัดประชุม	10,000.00				10,000.00
<b>1.2 ค่าใช้สอย</b>					
- ค่าเบี้ยเลี้ยง ค่าเช่าที่พักและค่าพาหนะ	80,000.00			57,962.00	22,038.00
- ค่าสมาชิกประจำปี ปชมท.	10,000.00			10,000.00	-
- ค่าสมาชิกประจำปี ปอมท.	25,000.00				25,000.00
- ค่าเช่าเครื่องถ่ายเอกสาร/ค่าเช่าเครื่องปริ้น	42,000.00			42,000.00	-
- ค่าใช้สอยอื่นๆ	5,000.00			4,000.00	1,000.00
<b>1.3 ค่าวัสดุ</b>					
- ค่าวัสดุสำนักงาน	10,000.00			10,000.00	-
<b>2.1 ค่าสาธารณูปโภค</b>					
<b>เงินอุดหนุนทั่วไป</b>					
1.โครงการคณาจารย์เข้านั่งในพิธีพระราชทานปริญญาบัตร	35,000.00				35,000.00
2.โครงการคัดเลือกบุคลากรดีเด่น มหาวิทยาลัยพะเยา	35,000.00				35,000.00
3.โครงการจัดทำแผนยุทธศาสตร์สภาพนักงาน มหาวิทยาลัยพะเยา	10,000.00				10,000.00
4. โครงการพัฒนาศักยภาพบุคลากรมหาวิทยาลัยพะเยา	10,000.00				10,000.00
5. โครงการส่งเสริมจรรยาบรรณบุคลากรมหาวิทยาลัยพะเยา	10,000.00				10,000.00
6.โครงการเครือข่ายสถาบันอุดมศึกษา(เจ้าภาพ ปอมท.)	30,000.00	150,000.00		180,000.00	-
<b>ค่าครุภัณฑ์ ที่ดินและสิ่งก่อสร้าง</b>					
<b>1.1 ค่าครุภัณฑ์</b>					
- ครุภัณฑ์สำนักงาน					
- ครุภัณฑ์สำนักงาน	15,000.00				15,000.00
<b>รวมเงินทั้งสิ้น</b>	<b>405,000.00</b>				<b>240,813.00</b>

ผู้รายงาน.....  
 (นางเพลินพิศ เมืองน้ำเที่ยง)  
 ตำแหน่ง.....หัวหน้างานสภาพนักงาน.....  
 วัน/เดือน/ปี...๑... มีนาคม 2566.....

ผู้ตรวจสอบ.....  
 (นายอานนทน์ภูริ์ จินชัยด)  
 ตำแหน่ง.....ผู้อำนวยการสำนักงานอธิการบดี.....  
 วัน/เดือน/ปี...๑... มีนาคม 2566.....